

PRZEKRÓJ A-A  
ARCHITEKTURA  
SKALA 1:50

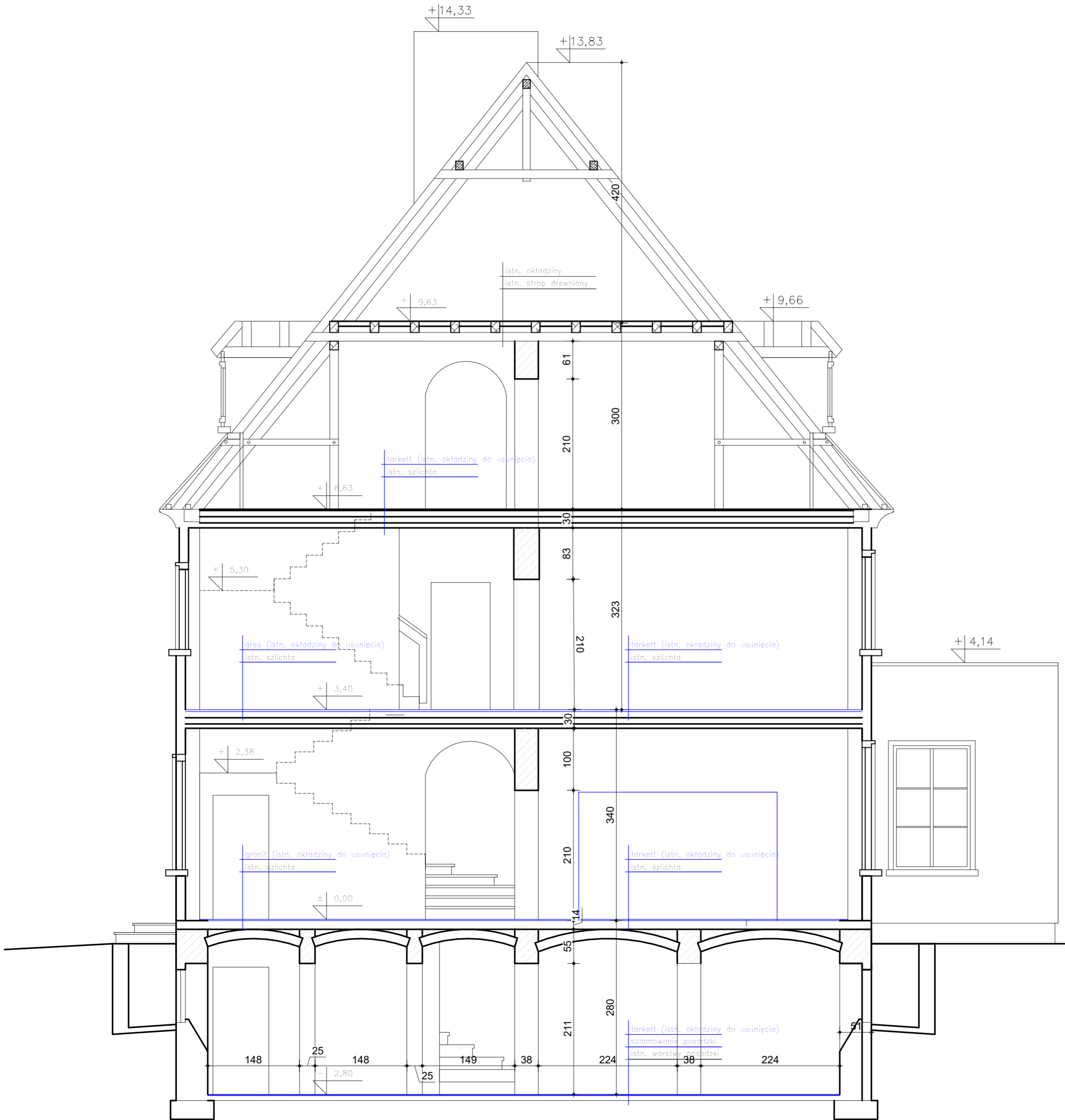

- LEGENDA:
- istniejące ściany murowane
  - projektowane elementy

UWAGI:

- przed przystąpieniem do wykonywania elementów, należy dokonać pomiarów na budowie i dostosować do rzeczywistych wymiarów
- wszelkie zmiany wymagają uzgodnienia i akceptacji projektanta

|   |  |                       |        |                             |
|---|--|-----------------------|--------|-----------------------------|
|    | <b>MM PROJ-BUD MARCIN MŁODZIANKIEWICZ</b><br>87-100 Toruń, ul. gen. Józefa Hallera 65A/3<br>NIP: 956-195-22-92, tel. 603-311-254,<br><a href="http://www.mmproj-bud.pl">www.mmproj-bud.pl</a> , E-MAIL: <a href="mailto:młodzian1@poczta.onet.pl">młodzian1@poczta.onet.pl</a> |                       |        | <b>SKALA</b><br><b>1:50</b> |
|   | Inwestor: Lubuski Urząd Wojewódzki<br>ul. Jagiellończyka 8, Gorzów Wielkopolski  |                       |        |                             |
| <b>Nr rys.</b>  |  |                       |        | <b>T - 6</b>                |
| <b>PRZEKÓJ A-A</b>  |  |                       |        |                             |
| OBJEKT: Budynek Lubuskiego Urzędu Wojewódzkiego ul. Okólna 2 w Gorzowie Wielkopolskim - działka nr 1287, obręb 0002 Gorzów Wielkopolski, jednostka ewidencyjna 086101_1 |  |                       |        |                             |
| TEMAT: Przebudowa budynku Wojewódzkiego Centrum Zarządzania Kryzysowego przy ul. Okólnej 2 w Gorzowie Wielkopolskim   |  |                       |        |                             |
| STADIUM:  | Projekt techniczny architektury  |                       |        |                             |
| BRANŻA:   | ARCHITEKTURA:  | upr. bud.             | podpis |                             |
| ARCHITEKTURA projektował  | mgr inż. arch. Jacek Gawroński<br>spec. architektoniczna   | KPOKK IARP 68/2010    |        |                             |
| ARCHITEKTURA sprawdzała   | mgr inż. arch. Anna Szulc<br>spec. architektoniczna  | UAN-IV/8346/126/TO/88 |        |                             |
| OPRACOWANIE:  | mgr inż. Marta Kwiatkowska   |                       |        |                             |
| DATA:   | 18.07.2025 r.  |                       |        | A2                          |